

e-geoportal

Moduł Punkty Adresowe

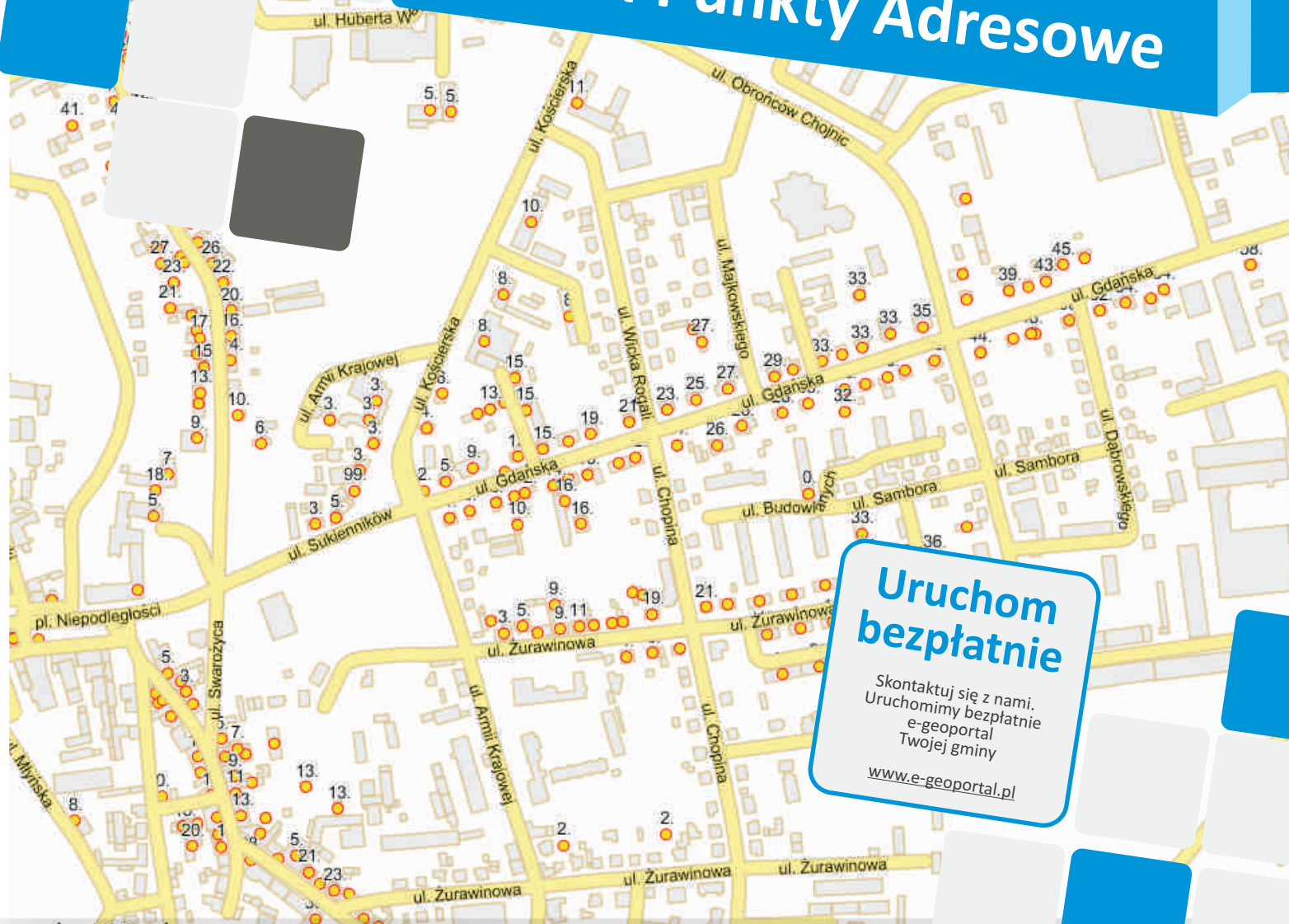

Moduł Punkty Adresowe przeznaczony jest do prowadzenia ewidencji miejscowości, ulic i punktów adresowych dla gmin oraz urzędów. System gromadzi dane i zarządza informacją o punktach adresowych, ulicach, numerach porządkowych, numerach obrębów i nazwach miejscowości. Zastosowana technologia umożliwia wizualizację budynków i obiektów ewidencji w układzie przestrzennym oraz prezentowanie danych na mapach tematycznych.

WAŻNE: Moduł Punkty Adresowe pozostaje w zgodzie z zapisami ustawy z dnia 4 marca 2010 r o infrastrukturze przestrzennej oraz dyrektywą Inspire

Moduł Punkty Adresowe

Moduł Punkty Adresowe to aplikacja, która zapewnia kompleksową obsługę bazy danych punktów adresowych urzędu gminy lub miasta. System umożliwia wielu użytkownikom dostęp do zgromadzonych danych ewidencyjnych oraz wyszukiwanie danych po zadanych kryteriach. Użytkownicy systemu mogą dodawać nowe punkty adresowe, modyfikować istniejące dane punktów i ulic, zmieniać przebieg ulic, automatycznie tworzyć niezbędne dokumenty, a także raporty i zestawienia.

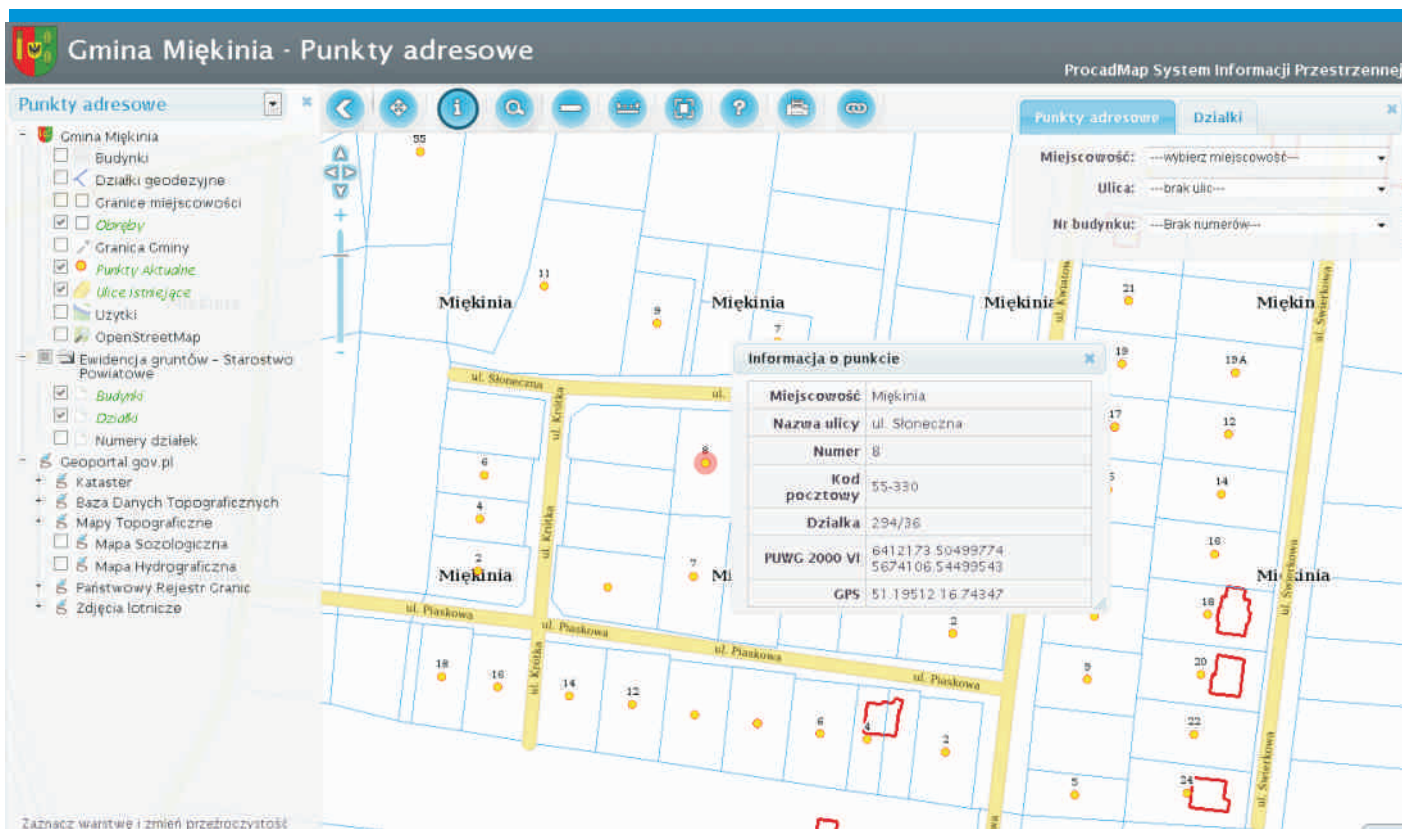

Warstwy mapy

Moduł Punkty Adresowe wyświetla dane na warstwach mapy „Punkty” i „Ulice”. W łatwy sposób można wzbogacić wyświetlane informacje o dodatkowe warstwy takie jak obrysy budynków, zdjęcia satelitarne i lotnicze, a także informacje pobierane z innych portali np. Geoportal.gov.pl. Zmiany sposobu wyświetlania można dokonać w każdym momencie zaznaczając odpowiednią warstwę w panelu „Warstwy mapy”.

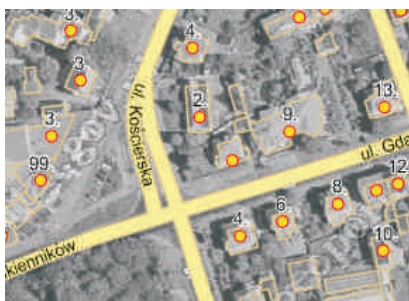

Wizualizacja punktów adresowych na tle ortofotomapy.



Wizualizacja punktów adresowych na tle danych katastralnych



Wizualizacja punktów adresowych na tle mapy topograficznej

Panel administracyjny/Uprawnienia

Uprawnienia

- Dostęp do systemu: Punkty adresowe
- Punkt adresowy - edycja danych.
- Ulica - edycja danych.

Moduł Punkty Adresowe umożliwia jednocześnie dostęp do bazy punktów adresowych wielu użytkownikom ze zróżnicowanymi prawami dostępu. Możliwe prawa dostępu to: dostęp do systemu, modyfikacja danych punktów adresowych, modyfikacja danych ulic, raporty dla punktów adresowych, raporty dla ulic.

Zarządzanie punktami adresowymi

Panel umożliwia zarządzanie bazą punktów adresowych poprzez dodawanie nowych, modyfikację już istniejących i zmianę statusu ważności w przypadku ich usuwania. Punkty adresowe wyświetlane są na interaktywnej mapie. Po wskazaniu i zaznaczeniu punktu wyświetlane są informacje o punkcie.

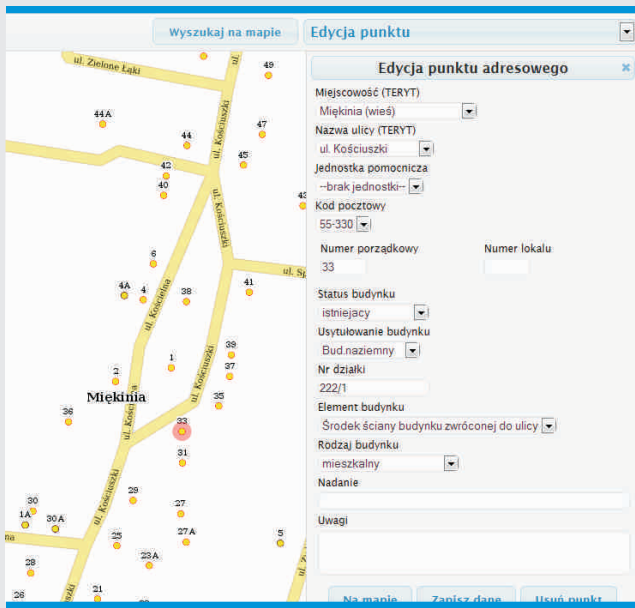

Zmiana położenia punktu adresowego realizowana jest w intuicyjny sposób poprzez wybranie punktu i uruchomienie funkcji „Edycja położenia punktu”. Edycja punktu adresowego pozwala modyfikować takie dane jak: miejscowość, nazwa ulicy, jednostka pomocnicza, kod pocztowy, numer porządkowy, status budynku, usytuowanie budynku, element budynku, rodzaj budynku.

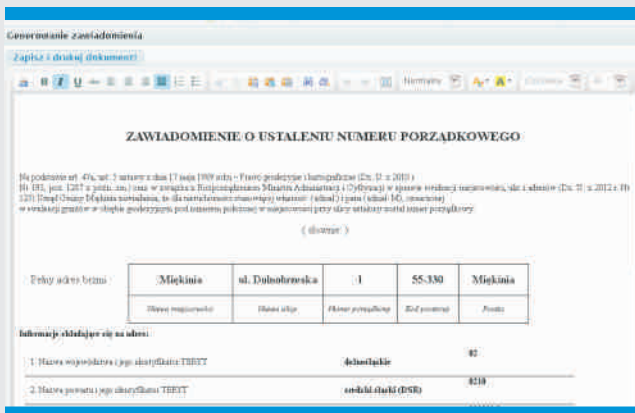

Wybranie „Generowanie zawiadomienia powoduje automatyczne tworzenie dokumentu zawiadamiającego o nadaniu adresu.



Aplikacja automatycznie tworzy wykazy punktów adresowych wedle zadanych kryteriów. Każde z zestawień może być eksportowane do programu Excel.

Zarządzanie ulicami

Panel umożliwia zarządzanie bazą ulic poprzez dodawanie nowych, modyfikację już istniejących i zmianę statusu ważności w przypadku ich usuwania. Ulice wyświetlane są na interaktywnej mapie. Po wskazaniu i zaznaczeniu wyświetlane są informacje o wybranej ulicy.



Dodawanie nowej ulicy, edycja położenia ulicy, edycja dokumentów dotyczących danej ulicy realizowane jest w intuicyjny sposób poprzez wybranie danej funkcji z prawej strony w panelu dla zalogowanych użytkowników.

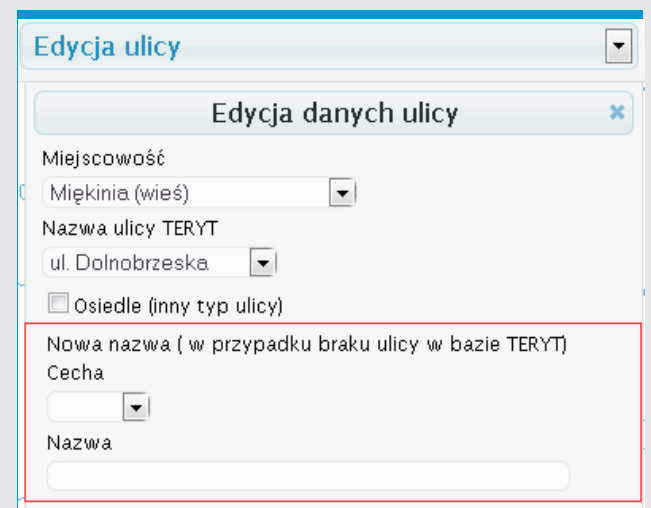

Edycja danych tekstowych pozwala modyfikować takie dane jak: miejscowość, nazwa ulicy, status ulicy, ważność ulicy (od daty). Nazwy ulic są zgodne z bazą TERYT i zasadniczo są wybierane z listy. W przypadku tworzenia nowej nazwy ulicy lub jej zmiany należy ją wpisać w pozycji „Nowa nazwa”. Do każdej ulicy można dołączyć dowolną ilość dokumentów z nią związanych. System automatycznie tworzy historię dokonywanych zmian.

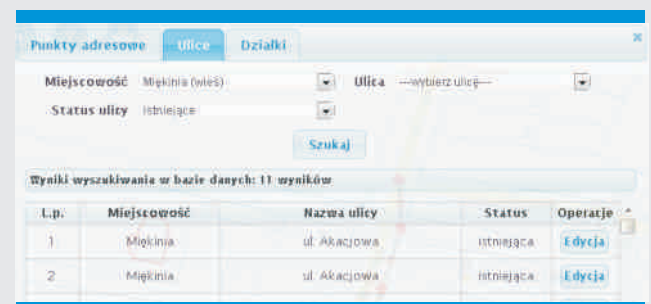

Aplikacja automatycznie tworzy wykazy nazw ulic według zadanych kryteriów. Każde z zestawień może być wyeksportowane do programu Excel.



Moduł Punkty Adresowe

Korzyści posiadania systemu:

szybki dostęp do zgromadzonych danych ewidencyjnych,
 błyskawiczny proces wydawania decyzji administracyjnych
 - system kontroli błędów i pomyłek,
 automatyczne generowanie podstawowych dokumentów
 związanych z bieżącym prowadzeniem bazy danych punktów
 adresowych – raporty nowopowstałych ulic, budynków, itp.,
 jednoczesny dostęp wielu użytkowników do bazy punktów
 adresowych - ze zróżnicowanymi prawami dostępu,
 możliwość wyszukiwania danych według zadanych kryteriów
 (adresy, ulice, dokumenty, użytkownicy),
 łatwe udostępnianie interaktywnych map i zestawień
 w środowisku przeglądarki WWW – np. w formie
 mapy turystycznej gminy/miejscowości,
 możliwość sporządzania wydruków danych
 opisowych/tabelarycznych i mapowych.

Najważniejsze funkcje systemu:

obsługa wniosków o nadanie numeru
 porządkowego budynków,
 dodawanie, usuwanie, modyfikowanie
 obiektów w bazie danych,
 przygotowywanie raportów i zestawień (np. adresów,
 zawiadomień o nadaniu numeru porządkowego budynku),
 nadawanie lokalizacji przestrzennej adresom,
 prowadzenie pełnej archiwizacji zmienianych danych oraz odtwarzanie
 historii każdego obiektu oraz stanu bazy na zdefiniowany okres,
 sporządzanie mapy punktów adresowych, na którą składa się:

- nazwa miejscowości i jej identyfikator TERYT,
- granice miejscowości,
- punkty adresowe i ich numery porządkowe,
- osie ulic i granice zewnętrzne placów oraz ich nazwy,
- kontury budynków istniejących i w budowie,
- granice i numery działek ewidencyjnych.

e-geoportal

E-geoportal.pl to system informacji przestrzennej
 (SIP) przeznaczony dla urzędów gmin lub miast.
 Celem systemu jest zarządzanie danymi
 przestrzennymi oraz wspomaganie procesów
 decyzyjnych jednostek samorządowych. System
 zwiększa wydajność pracy w zakresie
 ewidencjonowania danych, planowania i
 zarządzania przestrzenią.

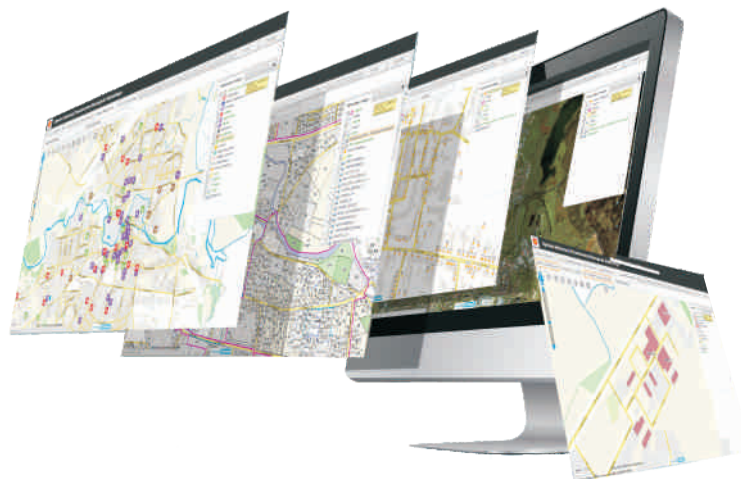

Przykładowe moduły



Tereny inwestycyjne

Moduł umożliwia publikację i prezentację
 na mapie terenów inwestycyjnych
 przeznaczonych na sprzedaż zarówno
 przez Gminę jak i przez prywatnych
 inwestorów.



Mapa turystyczna

Moduł przeznaczony do publikacji i edycji
 map turystycznych miast i gmin. Umożliwia
 publikację na mapie informacji punkt-
 owych (POI) stając się istotnym
 narzędziem w promocji i publikacji.



MPZP

Moduł dedykowany prowadzeniu
 ewidencji, publikacji i obsługi miejscowych
 planów zagospodarowania przestrzennego
 Publikuje informacje o uchwałach wraz
 z ich graficzną reprezentacją na mapie.

Kontakt:

tel.: 58 739 68 00, 801 081 101 wew. 5

e-mail: kontakt@e-geoportal.pl

www.e-geoportal.pl